

REF: APRUEBA TRATO DIRECTO.

RESOLUCIÓN EXENTA

SANTIAGO/

20 JUL 2019\* 1168



VISTOS:

La Ley N° 21.045 que crea el Ministerio de las Culturas, las Artes y el Patrimonio; el D.F.L. N° 35 de 2017; el D.F.L. N° 5.200; ambos del Ministerio de Educación; la Resolución N° 7 de 2019, de la Contraloría General de la República; el artículo 8° letra d), de la Ley N° 19.886 de Bases sobre Contratos Administrativos de Suministro y Prestación de Servicios; el artículo 10 N°4 del D.S. 250/ 2004, del Ministerio de Hacienda, Reglamento de la Ley N° 19.886, y

CONSIDERANDO:

1.- Que, es necesario que el Museo Nacional de Historia Natural, adquiera una colección de Textiles Mapuches, para incrementar sus colecciones patrimoniales.

2.- Que, la Sra. Claudia Edith Silva Canuqueo, cédula nacional de identidad N° 12.333.942-8, proveedora única, ofrece en venta una colección de veintisiete textiles Mapuches, de su propiedad, lo que acredita con declaración jurada que se adjunta a esta resolución.

3.- Que, el Museo Nacional de Historia Natural con la adquisición de la referida colección sumará ejemplares que no se encuentran representados entre sus colecciones las que son de una antigua data, por lo tanto esto enriquecerá su material patrimonial permitiendo cerrar brechas en una colección que no ha sido incrementada con una compra de estas características desde el año 1937. Estos ejemplares textiles son de la actual tradición mapuche, enriqueciendo el acervo de las colecciones Antropológicas del museo.

4.- Que, la Sra. Claudia Edith Silva Canuqueo, posee iniciación de actividades en segunda categoría y no tiene interés en inscribirse en el Sistema de Compras Públicas, [www.mercadopublico.cl](http://www.mercadopublico.cl).

5.- Que, en vista de lo señalado en el Acta N° 04 del Comité de Alta de compra de colecciones del Museo Nacional de Historia Natural, que se adjunta a la presente Resolución, se estima conveniente e indispensable, la adquisición de la valiosa colección de veintisiete textiles Mapuches, ya que resulta fundamental por tratarse de ejemplares que el museo no posee y que permiten cerrar una brecha dentro de sus colecciones etnográficas. Dicho material se detalla a continuación:

1	Mural gris color natural de lana con diseño ceremonial (Lukutue), acompañado con segundo diseño que representa el árbol de la vida (Araucaria). Medidas 1,36 mts de largo x 0,34 mts de ancho.	\$80.000
2	Mural con mostaza con diseño ceremonial (Lukutue), acompañado con un segundo diseño que representa el árbol de la vida (Araucaria) con líneas verticales color rojo. Medidas 1,39 mts. De largo x 0,35 mts.	\$80.000
3	Mural color bordo con diseño ceremonial y árbol de la vida. Con caminos color vicuña con blanco en sus laterales. Medidas 1,38 mts x 0,31 mts de ancho.	\$80.000
4	Mural mediano rojo opaco con Lukutue y araucaria. Medidas 94 cm de largo x 31 cm de ancho.	\$60.000
5	Mural fucsia con diseño Lukutue ceremonial con líneas horizontales que representan peldaños; con flecos trenzados. Medidas 1,29 mts de largo x 0,35 mts de ancho.	\$70.000
6	Mural con color de lana con diseño de árboles de la montaña. Medidas 91 cm de largo x 30 cm de ancho.	\$50.000
7	Mural negro con ñirrehue, con diseño enredadera de flor de la montaña en color rojo. Medidas 91 cm x 33 cm.	\$90.000
8	Mural chico color gris de lana con diseño herradura. Medidas 64 cm de largo x 35 cm de ancho.	\$45.000
9	Mural con hojas estampadas. Medidas 94 cm de largo x 34 cm de ancho.	\$100.000



10	Mural con hojas estampadas. Medidas 83 cm de largo x 39 cm de ancho.	\$90.000
11	Mural con hojas estampadas. Medidas 84 cm de largo x 31 cm de ancho	\$90.000
12	Ruana con hojas estampadas. Medidas 2,30 mts x 1,40 mts	\$180.000
13	Chal con hojas estampadas. Medidas 1,06 mts de largo x 0,68 mts de ancho.	\$100.000
14	Chal con hojas estampadas. Medidas 1,06 mts de largo x 0,68 mts de ancho.	\$100.000
15	Chal con hojas estampadas. Medidas 1,06 mts de largo x 0,68 mts de ancho.	\$100.000
16	Poncho con hojas estampadas. Medidas 2,06 mts de largo x 0,68 mts de ancho.	\$100.000
17	Manta cacique color negro. Medidas 1,40 mts x 1,70 mts.	\$500.000
18	Manta roja con diseño herradura. Medidas 1,60 mts de ancho x 1,95 mts de largo.	\$350.000
19	Manta gris con franja negra y blanca. Medidas 1,50 mts x 2 mts	\$180.000
20	Manta color negro, con ñimin color vino. Medidas 1,50 mts x 1,70 mts.	\$500.000
21	Manta color rojo con ñimin. Medidas 1,73 mts de larg x 1,41 mts ancho.	\$500.000
22	Piecera color terracota con ñimin lukutue, medidas 0,78 mts x 1,94 mts.	\$200.000
23	Piecera de color negro con ñimin al costado. Medidas 1,93 mts x 0,66 mts.	\$160.000
24	Manta color vino con diseño en negro. Medidas 1,55 mts x 1,85 mts.	\$400.000
25	Mural con ñirrewue, madera nativa, diseño antiguo, medidas ancho 0,51 mts x 1,02 largo	\$180.000
26	Tapiz, diseño propio, fertilidad femenina, ñirrewues nativos reciclada. Medidas 0,92 ancho x 1,02 largo.	\$180.000
27	Tapiz diseño representativo de la creación, la tierra, la humanidad y la naturaleza ñirrewue nativo. Medidas 1,95 ancho x 0,91 alto.	\$180.000

6.- Que, el precio total de la colección textil Mapuche es de \$4.745.000.- (cuatro millones setecientos cuarenta y cinco mil pesos) impuestos incluidos, suma que se ajusta a los recursos disponibles del Museo Nacional de Historia Natural.

**RESUELVO:**

**EXENTA**

1º.- **APRUÉBASE** la adquisición por trato directo con doña, Claudia Edith Silva Canuqueo cédula nacional de identidad N° 12.333.942-8, por la compra de colección de textiles mapuches, por la suma de \$4.745.000.- (cuatro millones setecientos cuarenta y cinco mil pesos) impuestos incluidos.

2º.- **REGÍSTRESE** la colección adquirida, incorpórese en el inventario del Museo, e infórmese al Centro de Documentación de Bienes Patrimoniales del Servicio Nacional del Patrimonio Cultural, **en un plazo no superior a 90 días corridos.**



3°.- **IMPÚTESE** el gasto que demanda la presente resolución ascendente a la suma de \$4.745.000.-(cuatro millones setecientos cuarenta y cinco mil pesos) impuesto incluido, con cargo al Subtítulo 29, Ítem 04, Asignación 003, del presupuesto de gastos del Museo Nacional de Historia Natural para el año 2019.

4°.- **PUBLÍQUESE** la presente resolución en el portal de Transparencia del Servicio Nacional de Patrimonio Cultural.

ANÓTESE, REFRÉNDESE Y PUBLÍQUESE



A handwritten signature in blue ink, appearing to read "Carlos Maillet Aránguiz".

CARLOS MAILLET ARÁNGUIZ  
DIRECTOR NACIONAL  
SERVICIO NACIONAL DEL PATRIMONIO CULTURAL

Handwritten initials in blue ink, possibly "DMF".

DMF/JAIL/MRC/CBA/YDL/ALM/mvg  
DISTRIBUCIÓN:

- Dirección MNHN.
- Subdirección de Administración y Finanzas.
- Depto. de Abastecimiento y Logística.
- Unidad de Transparencia SNPC
- Centro de Documentación de Bienes Patrimoniales
- Archivo Oficina de Partes SNPC



## DECLARACION JURADA

En Santiago de Chile, a 05 de julio de 2019, yo, **Claudia Edith Silva Canuqueo**, RUT **12.333.942-8**, de profesión no informada, domiciliada en Pasaje Las Taguas 1471, Comuna de Padre Las Casas, declaro haber obtenido legítimamente la colección que se detalla en lista adjunta, habiendo respetado las leyes vigentes al momento de adquirir los elementos que la componen.

La lista adjunta detalla la totalidad de los objetos de mi propiedad comprendidos en esta venta al Museo Nacional de Historia Natural y el Servicio Nacional del Patrimonio Cultural.

El monto solicitado por la venta de la **"Colección de textiles mapuches"** es de **\$4.745.000** (Cuatro millones setecientos cuarenta y cinco mil pesos).-

La suscrita declara que posee iniciación de actividades en segunda categoría y no se encuentra vigente en el registro de Mercado Público.

FIRMA:   
NOMBRE: **CLAUDIA EDITH SILVA CANUQUEO**  
RUT: **12.333.942-8**



-Incl.: Lista detallada de objetos de la colección.

**AUTORIZACION AL REVERSO**

## Oferta de Textiles Mapuches al MNHN

- 1- Mural gris color natural de la lana, con diseño ceremonial (Lukutue), acompañado con un segundo diseño que representa el árbol de la vida (Araucaria). Medidas 1,36mts de largo x 0,34mts de ancho.  
**Precio \$80.000**

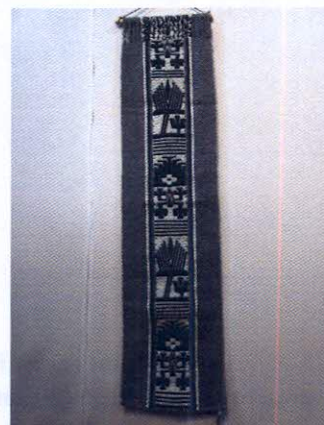

- 2- Mural color mostaza con diseño ceremonial (Lukutue), acompañado con un segundo diseño que representa el árbol de la vida (Araucaria) con líneas verticales color rojo. Medidas 1,39mts. de largo x 0,35mts.  
**Precio \$80.000**

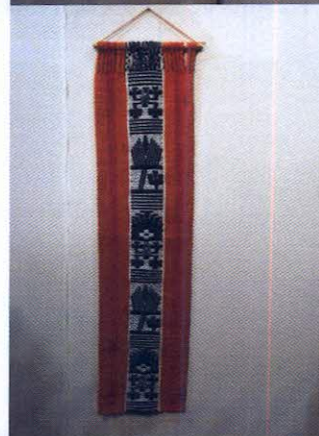

- 3- Mural color bordo con diseño ceremonial y árbol de la vida. Con caminos color vicuña con blanco en sus laterales. Medidas 1,38mts de largo x 0,31mts de ancho.  
**Precio \$80.000.**

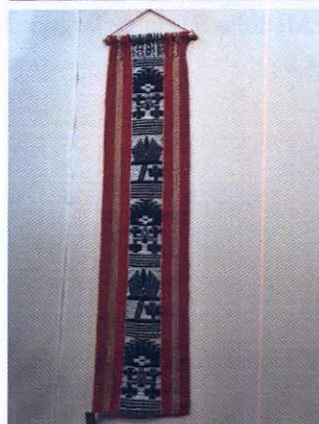

7- Mural negro con ñirrehue, con diseño enredadera de flor de la montaña en color rojo. Medidas 91cm x 33cm. **Precio \$90.000.**



8- Mural chico color gris de lana con diseño herradura. Medidas 64cm de largo x 35cm de ancho. **Precio \$45.000.**



9- Mural con hojas estampadas. Medidas 94cm de largo x 34cm de ancho. **Precio \$100.000.**



13- Chal con hojas estampadas. Medidas 2,06mts de largo x 0,68mts de ancho. **Precio \$100.000**



14- Chal con hojas estampadas. Medidas 2,06mts de largo x 0,68mts de ancho. **Precio \$100.000**



15- Chal con hojas estampadas. Medidas 2,06mts de largo x 0,68mts de ancho. **Precio \$100.000**



19- Manta gris con franjas negra y blanca. Medidas 1.50mts x 2mts.  
**Precio \$180.000**



20- Manta color negro, con ñimin color vino. Medidas 1.50mts x 1.70mts.  
**Precio \$500.000**



21- Manta color rojo con ñimin . Medidas 1,73mts x 1,41mts. de ancho.  
**Precio \$500.000.**

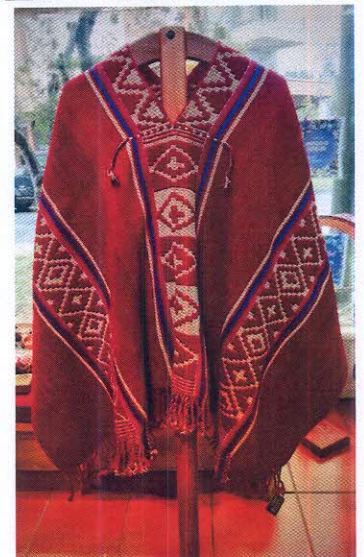

25- Mural, con ñirrewe, madera nativa, diseño antiguo, medidas, ancho 0.51 x largo 1,02 **Precio \$180.000.**



26- Tapiz, diseño propio, fertilidad femenina, ñirrewues nativos reciclada, medidas Ancho 0.92 x largo 1,02. **Precio 180.000.**



27- Tapiz, diseño representativo de la creación, la tierra, la humanidad y la naturaleza ñirrewue nativo, medidas , ancho 1.95, alto,0.91. **Precio 180.000.**





Santiago, 01 de julio, 2019

Señor  
Claudio Gómez P.  
Director  
Museo Nacional de Historia Natural  
Santiago

Ref.: Venta de textiles mapuche

Estimado director:

Por intermedio de la presente vengo a ofrecer en venta mi colección de **“27 textiles mapuche”**, la cual declaro haber obtenido legítimamente y en respeto de las leyes vigentes al momento de haber adquirido los elementos que la componen.

La lista que se adjunta detalla la totalidad de los objetos comprendidos en esta venta.

El monto solicitado por la venta de mi colección es de \$4.745.000. (Cuatro millones setecientos cuarenta y cinco mil pesos).

La suscrita informa que posee iniciación de actividades en segunda categoría y no se encuentra vigente en el registro de Mercado Público.

Saluda atentamente a usted,

FIRMA:   
NOMBRE: **CLAUDIA EDITH SILVA CANUQUEO**  
RUT: **12.333.942-8**

-Incl.: Lista detallada de los 27 textiles que componen esta colección.

## Oferta de Textiles Mapuches al MNHN

1- Mural gris color natural de la lana, con diseño ceremonial (Lukutue), acompañado con un segundo diseño que representa el árbol de la vida (Araucaria). Medidas 1,36mts de largo x 0,34mts de ancho.  
**Precio \$80.000**

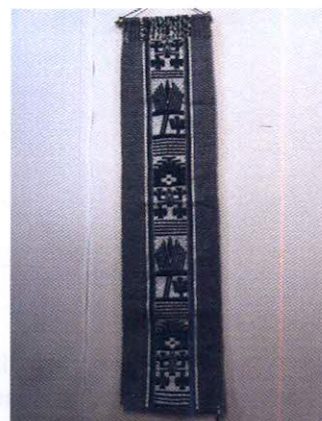

2- Mural color mostaza con diseño ceremonial (Lukutue), acompañado con un segundo diseño que representa el árbol de la vida (Araucaria) con líneas verticales color rojo. Medidas 1,39mts. de largo x 0,35mts.  
**Precio \$80.000**



3- Mural color bordo con diseño ceremonial y árbol de la vida. Con caminos color vicuña con blanco en sus laterales. Medidas 1,38mts de largo x 0,31mts de ancho.  
**Precio \$80.000.**



7- Mural negro con firrehue, con diseño enredadera de flor de la montaña en color rojo. Medidas 91cm x 33cm. **Precio \$90.000.**



8- Mural chico color gris de lana con diseño herradura. Medidas 64cm de largo x 35cm de ancho. **Precio \$45.000.**



9- Mural con hojas estampadas. Medidas 94cm de largo x 34cm de ancho. **Precio \$100.000.**



13- Chal con hojas estampadas. Medidas 2,06mts de largo x 0,68mts de ancho. **Precio \$100.000**



14- Chal con hojas estampadas. Medidas 2,06mts de largo x 0,68mts de ancho. **Precio \$100.000**



15- Chal con hojas estampadas. Medidas 2,06mts de largo x 0,68mts de ancho. **Precio \$100.000**



19- Manta gris con franjas negra y blanca. Medidas 1.50mts x 2mts.  
**Precio \$180.000**



20- Manta color negro, con ñimin color vino. Medidas 1.50mts x 1.70mts.  
**Precio \$500.000**



21- Manta color rojo con ñimin . Medidas 1,73mts x 1,41mts. de ancho.  
**Precio \$500.000.**

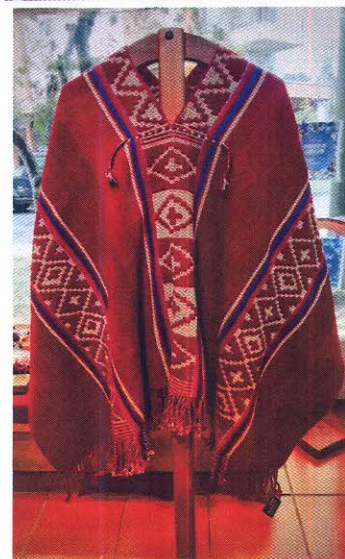

25- Mural, con ñirrewe, madera nativa, diseño antiguo, medidas, ancho 0.51 x largo 1,02 **Precio \$180.000.**



26- Tapiz, diseño propio, fertilidad femenina, ñirrewues nativos reciclada, medidas Ancho 0.92 x largo 1,02. **Precio 180.000.**



27- Tapiz, diseño representativo de la creación, la tierra, la humanidad y la naturaleza ñirrewue nativo, medidas , ancho 1.95, alto,0.91. **Precio 180.000.**



## PROPUESTA DE VENTA DE COLECCIÓN DE TEXTILES MAPUCHES DE LA ARTESANA CLAUDIA SILVA CANUQUEO AL MNHN. INFORME TÉCNICO

El Museo Nacional de Historia Natural (MNHN) conserva una importante colección de textiles mapuches cuya pieza más antigua fue adquirida en el año 1869; posteriormente en las primeras décadas del siglo pasado se realizaron otras adquisiciones, específicamente en los años 1928, 1932, 1936 y 1937; lamentablemente después de esas adquisiciones, durante el resto del siglo XX y en los años transcurridos del presente siglo, el MNHN no ha realizado nuevas adquisiciones de este tipo. Esta colección textil con el tiempo se ha constituido en una representación relevante del arte textil mapuche, siendo consultada y estudiada tanto por estudiosos del tema como por artesanas textiles.

El MNHN ha recibido, de parte de la Sra. Claudia Silva Canuqueo, una oferta de una colección actual de 27 objetos textiles mapuches realizados por un conjunto de expertas tejedoras mapuche (*diwékafe*) de la Región de la Araucanía, que por años han agregado a su conocimiento, adquirido por transmisión familiar, la investigación en busca de conocer y recuperar técnicas ancestrales, tanto de tejido como de teñidos y de diseños que han desaparecido con el tiempo.

La colección ofrecida es una muestra no sólo de la calidad del trabajo de las artesanas de la región, sino que también de nuevas formas del arte textil mapuche actual, que combina piezas tradicionales como los *makún* con las nuevas creaciones como los murales, tapices e indumentarias femeninas, integrando los saberes ancestrales con gustos o necesidades actuales.

Para el MNHN la adquisición de esta colección sería de suma importancia tanto para incrementar su acervo como para cerrar de alguna forma esta larga brecha de casi un siglo sin formar colecciones textiles mapuche, descontando que esta colección servirá en el futuro, para conocer el desarrollo y la evolución del arte textil mapuche, arte vivo y presente en las comunidades.

Por lo anterior, por el conocimiento que tengo de la seriedad y calidad del trabajo de las *düwékafe* que confeccionaron las piezas textiles ofertadas al Museo, el cual supera a otras prendas textiles que se pueden encontrar en el comercio, recomiendo la adquisición completa de esta colección textil mapuche del siglo XXI.

Sin otro particular le saluda

Santiago de Chile, 3 de julio de 2019

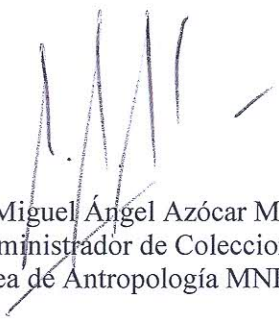

Miguel Ángel Azócar M.  
Administrador de Colecciones  
Área de Antropología MNHN

**Acta N°4 Comité de Alta de Compra de Colecciones (CACC)**

**Fecha:** 05-07-2019

**Hora de Inicio:** 10:30

**Hora de término:** 10:45

**Participantes:**

Claudio Gómez, Cristian Becker, Guillermo Castillo, Iris Moya, Miguel Ángel Azócar.

**1. Se presenta este comité:**

- Se inicia la reunión informando de la composición del Comité de Alta de Compra de Colecciones, al cual se agrega un representante del Centro de Documentación de Bienes Patrimoniales. Dicho Comité se compone por los siguientes cargos:
  - Director del MNHN: Claudio Gómez P. (con voz y voto)
  - Curador Jefe y Jefe Científico: Cristian Becker A. (con voz y voto)
  - Coordinador de Colecciones: Guillermo Castillo M. (con voz y voto)
  - Centro de Documentación de Bienes Patrimoniales: Iris Moya F. (con voz)
  - En ausencia de Andrea Martínez S., Cristian Becker actuará como Ministro de fe. (con voz)
  - Curador que recomienda la compra Miguel Ángel Azócar. (con voz)
- El presente Comité analizará el informe que entregue el Curador respecto a la compra recomendada.

**2. Fundamentación de Compra:**

- Miguel Ángel Azócar, Administrador de Colecciones del Área de Antropología del MNHN presenta la colección a comprar, que corresponde a un conjunto de textiles Mapuche contemporáneos que son de interés para el Área de Antropología del MNHN.
- Se trata de una serie de ejemplares textiles, ejemplo de la actual tradición Mapuche, los que no se encuentran representados en la colección del MNHN. Su adquisición significará enriquecer y completar el acervo, permitiendo cerrar brechas en una colección que no ha sido incrementada con una compra de estas características desde el año 1937.
- El valor de este conjunto de 27 ejemplares es de \$4.745.000.

Oferente: Claudia Edith Silva Canuqueo. 27 piezas textiles Mapuche. Técnica: Lana teñida y tejida en telar. Excelente estado de conservación. Costo: \$4.745.000.-

- Luego de la presentación, fundamentación de compra y consultas hechas al Sr. Azócar, se procede con la votación.

**3. Votación CACC:**

- Se vota a favor con tres votos unánimes (todos quienes tiene derecho a voto).
- Se dará respuesta formal al oferente, Sra. Claudia Silva Canuqueo, para comenzar con el procedimiento de compra.
- Se adjunta a la presente acta, informe técnico emitido por el Sr. Azócar.
- Finaliza reunión a las 10:45hrs.



**CLAUDIO GÓMEZ**  
Director MNHN



**CRISTIAN BECKER**  
Jefe Curatorial y Jefe  
Científico MNHN  
Ministro de Fe



**GUILLERMO CASTILLO**  
Encargado de Colecciones  
MNHN



**IRIS MOYA**  
Coordinadora del Área de  
Normalización de  
Vocabulario, CDBP



**MIGUEL ÁNGEL AZÓCAR**  
Administrador de  
Colecciones, Área de  
Antropología MNHN