

INFORME ACTIVIDADES PERSONAL HONORARIOS

SANTIAGO, 01 de ABRIL 2026	INFORME DE MARZO 2026
----------------------------	-----------------------

Nombre: Patricia Torres - Calderón Cáceres	Firma:

Área de desempeño: OTR Tarapacá

Descripción de tareas Realizadas

Debe completarse de acuerdo a las funciones descritas en el convenio.
Todas las reuniones indicadas deben adjuntar minuta según formato señalado.

- Segunda reunión con Asociación Detrás de un Sueño. Administradora de Oficina Salitrera Victoria. Capacitación en Gobernanza y Planes de Manejo de MN. Elaboración de segundo PPT.

 Patricia Torres Calderón Responder Responder a todos Reenviar 🔗 📎 ⋮

Para: catalina del rosario sandoval yañez <sandovalcata@hotmail.com>; ecbg1809@hotmail.com; danitza.zambranos@gmail.com Jue 12/03/2026 10:23

CC: © Patricia Henríquez Rojas

Estimadas,

Espero que se encuentren bien. Les escribo para coordinar una reunión y así continuar avanzando en la orientación y definición de los pasos para la elaboración de un futuro Plan de Manejo de la Oficina Salitrera Victoria Sur.

Les propongo reunirnos este viernes a las 10:00 hrs., en nuestras oficinas.

Quedo atenta a su confirmación.

Saludos cordiales,

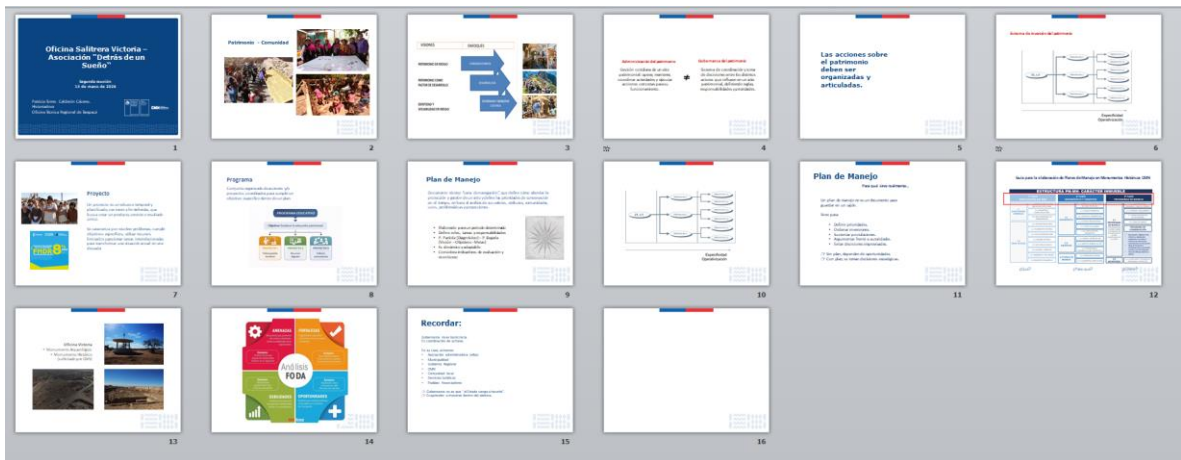

- Participación en Taller de Plan de Manejo Oasis de Niebla
- Avance en organización de Expediente y revisión de antecedentes Solicitud de Declaratoria Batalla de Tarapacá.

Nombre	Fecha de modificación	Tipo	Tamaño
1) Carta a ST	09-03-2026 14:52	Carpeta de archivos	
2) Especificaciones y antecedentes	09-03-2026 14:51	Carpeta de archivos	
3) Rol Avalúo Fiscal	16-04-2024 12:58	Carpeta de archivos	
3.a) Certificado de dominio vigente	09-03-2026 15:00	Carpeta de archivos	
3.b) Certificado Avaluo (opcional)	09-03-2026 15:01	Carpeta de archivos	
4) Planimetría P. Limites	09-03-2026 15:04	Carpeta de archivos	
5) Planimetría arquitectónica (de elemen...	16-04-2024 12:59	Carpeta de archivos	
6) Registro fotográfico	16-04-2024 13:02	Carpeta de archivos	
7) Opinion de propietario	16-04-2024 13:02	Carpeta de archivos	
8) Regulación vigente	16-04-2024 13:02	Carpeta de archivos	
9) Opinion de autoridades	16-04-2024 13:03	Carpeta de archivos	
10) Informe de expertos	23-04-2024 16:36	Carpeta de archivos	
11) Informe Técnico de VV y AA	16-04-2024 13:03	Carpeta de archivos	

- Avance en organización de expediente y revisión de antecedentes Solicitud de Declaratoria Iglesia de Enquelga. Avance en informe de valores y atributos y en ppt.

1) Carta a ST ok	12-03-2026 15:26	Carpeta de archivos	
2) Especificaciones y antecedentes	12-03-2026 11:30	Carpeta de archivos	
3) Rol Avalúo Fiscal	12-03-2026 11:04	Carpeta de archivos	
3.a) Certificado de dominio vigente. VER	12-03-2026 11:04	Carpeta de archivos	
3.b) Certificado Avaluo (opcional)	09-03-2026 15:01	Carpeta de archivos	
4) Planimetría P. Limites	10-03-2026 9:09	Carpeta de archivos	
5) Planimetría arquitectónica (de elementos) ok	10-03-2026 12:33	Carpeta de archivos	
6) Registro fotográfico	16-04-2024 13:02	Carpeta de archivos	
7) Opinion de propietario	16-04-2024 13:02	Carpeta de archivos	
8) Regulación vigente	16-04-2024 13:02	Carpeta de archivos	
9) Opinion de autoridades	16-04-2024 13:03	Carpeta de archivos	
10) Informe de expertos	23-04-2024 16:36	Carpeta de archivos	
11) Informe Técnico de VV y AA	16-04-2024 13:03	Carpeta de archivos	

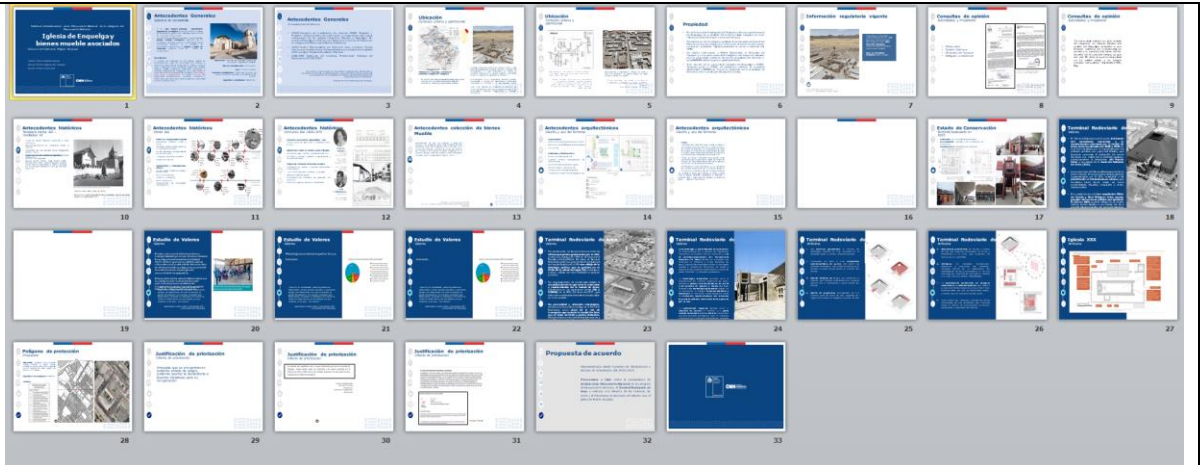

Fecha	Descripción
anterior	Poblaciones del Altiplano no fueron reducidas
1588 / en otros docs. inicios del s. XVII	<u>Isluga</u> y <u>Cariquima</u> fueron reducidas según mención del párroco de <u>Aullagas</u> , pasaron a formar parte de la doctrina de Camiña (una de las cuatro parroquias del repartimiento de Tarapacá) pero permanecieron vinculadas a Chiapa. Por otro lado, la doctrina de Camiña dependió administrativamente del Obispado de Arequipa desde 1613 hasta la anexión del territorio tarapaqueño al Estado de Chile. Antes había estado administrado el territorio tarapaqueño eclesiásticamente por Cusco.
1851	La estancia de <u>Enquelga</u> es nombrada brevemente en la publicación del año 1851, <u>Observations on the Geography of Southern Peru</u> , por el académico William <u>Bollaert</u> . Sin embargo, no se mencionan mayores detalles sobre la constitución social de la estancia
1821	Independencia de Perú, como provincia de Arequipa y luego como departamento de Tarapacá
1883	Tratado de Ancón, Tarapacá se incorpora a Chile.
1885	1885 Primera mención de casas en <u>Enquelga</u> (Solc, 1975)
XX	A la población de <u>Enquelga</u> pertenecen también de manera bastante independiente <u>otras dos comunidades más chicas, Caraguano y Chapicollo.</u>
1855 aprox.	En 1975 Solc indica: "El pueblo mismo no tiene larga historia. Según mis informaciones (informantes: Marcos Castro <u>Challapa</u> , Víctor Mamani, Juan Mamani Castro, Ambrosio Condori García), las casas más antiguas pueden tener alrededor de 120 años de edad. Este dato corresponde a la época en que las autoridades blancas empezaron a formar a las poblaciones de tipo de pueblo, obligando a los indios de abandonar sus viviendas aisladas en los alrededores de los <u>bofedales</u> de pastoreo. (Vaclay Solc, 1975. Pag. 90.)
1925	En 1975 Solc indica: "La iglesia de San Santiago (santo-patrono de <u>Enquelga</u>), construida de adobes y piedras. Tiene una edad aproximada de 50 años. Según los informantes había otra iglesia, más chica al este del pueblito, afuera de la zona del pueblo. La de hoy día está <u>construida</u> en la zona de los Castro. Tiene un campanario al lado del muro que rodea la iglesia (Vaclay Solc, 1975. Pag. 90.) Templo dedicado a San Felipe construido por las familias del pueblo en la segunda mitad del siglo XX según consta la memoria local (pag. 45. Exp 2)
1970	Faena cambio cubierta tradicional con estructura de <u>queñoa</u> y de paja brava sobre <u>p'ira</u>
1988	Sustitución de la cubierta por calamina aprox 1988
1990	Las transformaciones en la manera de habitar el territorio, los avances en comunicaciones y transporte, y el desarrollo de los centros urbanos costeros del norte de Chile a partir de la década de 1990 han propiciado el desdoblamiento de los pueblos andinos, en los que actualmente habitan muy poca familia de manera <u>permanente</u> , aunque las nuevas generaciones retornan periódicamente al altiplano. Por este motivo, muchas de las festividades que se celebraban en el ayllu de <u>Isluga</u> , y otros del sector, han dejado de organizarse; entre ellas, la de <u>Enquelga</u> . Pag. 60.

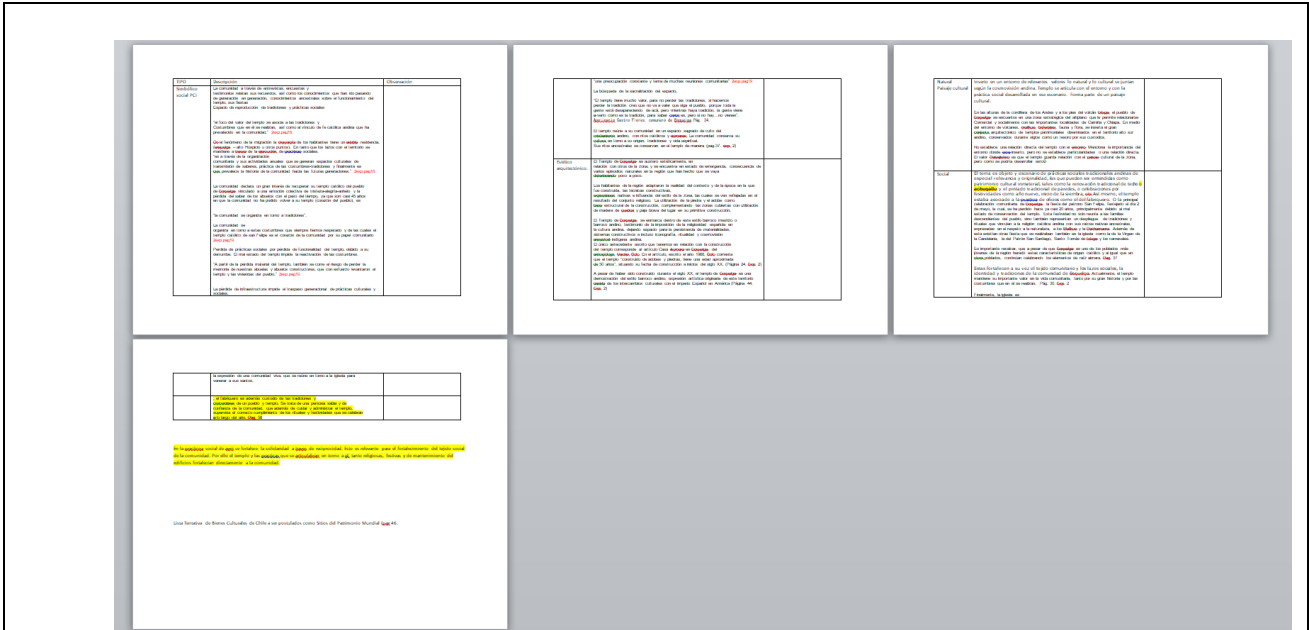

- Participación en reunión sobre declaratorias Área Regional – OTR.

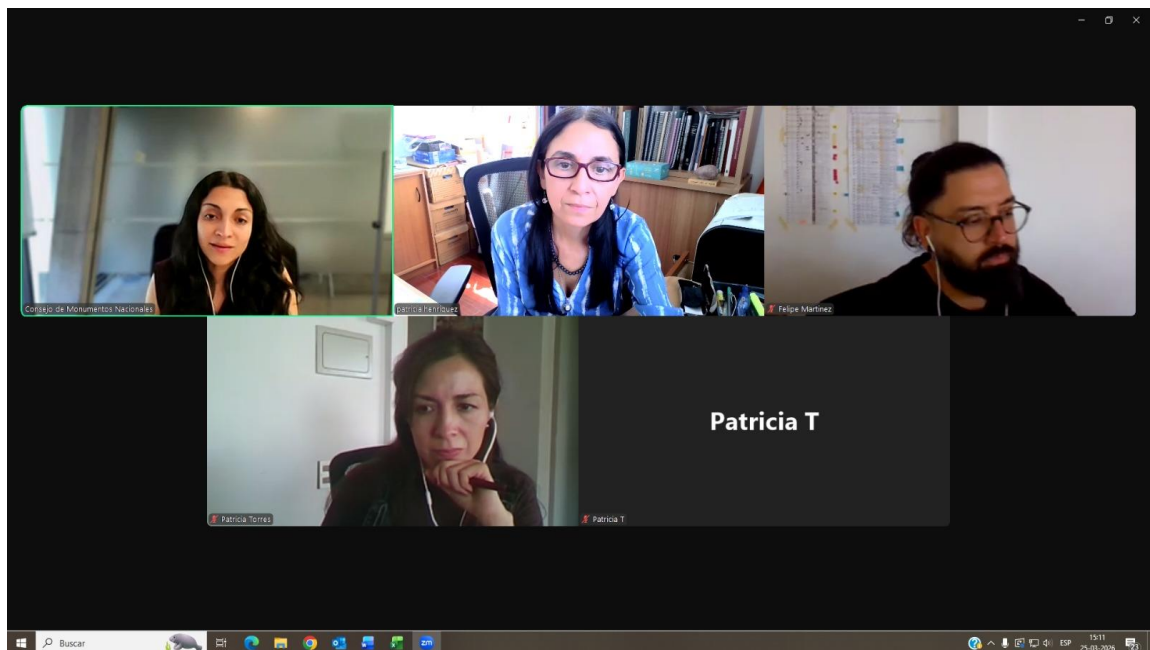

- Gestiones para entrega de Material Educativo Liceo Bicentenario Domingo Santa María y

Escuela Eduardo Llanos.

PC
Patricia Torres Calderón
Para: makarena.vega@slepiqq.cl
CC: Patricia Henríquez Rojas

Responder Responder a todos Reenviar Mar 10/03/2026 11:31

Buenos días, Makarena.

Junto con saludar y esperando que esté muy bien, le escribe Patricia Torres Calderón Historiadora de la Oficina Técnica Regional de Tarapacá del Consejo de Monumentos Nacionales. Me comunico para comentarle que contamos con material educativo, elaborado en el marco de la celebración del Centenario del CMN, dirigido a primer ciclo de educación básica (6 a 10 años), con foco en formación ciudadana.

Dado el trabajo colaborativo que hemos venido desarrollando con docentes del Liceo Bicentenario Domingo Santa María, nos gustaría hacer entrega de estos recursos a su establecimiento para que puedan trabajarlos con sus estudiantes, tanto en aula como en biblioteca. El material incluye un set de guía didáctica desplegable, memorices, sets de adhesivos y maquetas recortables de la actividad "Monumenteando: Chile en Papel".

Estos son recursos especialmente diseñados para abordar el patrimonio cultural de manera didáctica y entretenida, sin perder profundidad.

Si le parece, coordinamos una fecha para acercarnos al establecimiento y hacer la entrega del material mencionado.

Quedo atenta a su disponibilidad,

Saludos cordiales.

Coordinación entrega de material educativo Patrimonio Cultural - CMN Resumir este correo electrónico

PC
Patricia Torres Calderón
Para: vanessa.orellana@slepiqq.cl; aracely.farias@slepiqq.cl
CC: Patricia Henríquez Rojas

Responder Responder a todos Reenviar Mié 25/03/2026 9:50

Estimada Aracely, estimada Sra. Vanessa Orellana:

Junto con saludar, espero se encuentren muy bien. Mi nombre es Patricia Torres Calderón, historiadora de la Oficina Técnica Regional de Tarapacá del Consejo de Monumentos Nacionales (CMN).

Me contacto para comentarles que contamos con material educativo elaborado en el marco del Centenario del CMN, dirigido a estudiantes de primer ciclo básico (6 a 10 años), con énfasis en formación ciudadana y patrimonio cultural.

En este contexto, hemos considerado a su establecimiento para la entrega de estos recursos, en reconocimiento al trabajo que la docente Aracely Fariás ha desarrollado en educación patrimonial en la región, el cual valoramos especialmente.

El material incluye una guía didáctica desplegable, memorices, sets de adhesivos y maquetas recortables de la actividad "Monumenteando: Chile en Papel", diseñados para abordar el patrimonio de manera didáctica, atractiva y con contenido significativo.

Si están de acuerdo, podemos coordinar una fecha para acercarnos al establecimiento y realizar la entrega.

Quedo atenta a su disponibilidad.

Saludos cordiales,

Patricia Torres - Calderón Cáceres
Historiadora - Oficina Técnica Regional
Región de Tarapacá
Edificio Econorte, Serrano 145, oficina 303, Iquique
Consejo de Monumentos Nacionales

PC Patricia Torres Calderón Responder Responder a todos Reenviar Mié 25/03/2026 10:08

Para: Alejandra Marycela Alvarez Andaur
CC: José Barraza; Patricia Henriquez Rojas

Estimada Alejandra:

Junto con saludar, espero que te encuentres muy bien. Mi nombre es Patricia Torres Calderón, historiadora de la Oficina Técnica Regional de Tarapacá del Consejo de Monumentos Nacionales.

Tal como te comenté Patricia, me contacto para coordinar la entrega de material educativo elaborado en el marco de la conmemoración del Centenario del CMN, orientado a la difusión y valoración del patrimonio cultural, en este caso vinculado a Monumentos Nacionales. Está dirigido a estudiantes de primer ciclo básico (6 a 10 años), con énfasis en formación ciudadana y patrimonio.

El material está pensado para su uso en una biblioteca pública y contempla un set acotado de recursos: 50 memorices, 50 guías desplegadas, 20 maquetas recortables de la actividad "Monumentando: Chile en Papel" y 100 stickers.

La entrega ya fue previamente conversada con el Director, por lo que quedo atenta a tu respuesta para coordinar día y lugar de entrega durante esta semana.

Saludos cordiales,

Patricia Torres - Calderón Cáceres
Historiadora - Oficina Técnica Regional

- Participación en reunión Programa Pequeñas Localidades de la Municipalidad de Huará.



- Participación en reuniones con equipo OTR



Nombre superior jerárquico	Patricia Henríquez Rojas
Firma	