

## **INFORME ACTIVIDADES HONORARIOS**

SANTIAGO, 01 de agosto 2025	julio 2025
-----------------------------	------------

Nombre: Bárbara Oettinger Searle	Firma:

Área de desempeño: Educación y Difusión
---

### **Descripción de tareas Realizadas**

Debe completarse de acuerdo a las funciones descritas en el convenio.  
Todas las reuniones indicadas deben adjuntar minuta según formato señalado.

### **Correcciones portadas de cuadernos:**

<b>Comentarios</b>	En la mayoría hay que darle contexto, más allá del nombre de los cuadernos, pensando que luego se subirán los editables (.AI)		
<b>Enlace</b>	<a href="#">portadas 2025 - Google Drive</a>		
<b>Nombre monumento</b>	<b>Referencia</b>		
La Estación del ferrocarril de Arica - La Paz y su andén			Le agregaría un poco cosas del entorno, detalles del piso o los faroles, la idea es que no parezca que está aislado o está volando.

<p>Zona Típica Baquedano y Torre-reloj de la Plaza Prat de Iquique</p>		<p><b>APUNTES Y ACTIVIDADES SOBRE MONUMENTOS NACIONALES DE IQUIQUE</b></p> 	<p>Igual falta darle continuidad a las casas de la derecha y las palmas y un bosquejo a la izquierda. La idea es que no se vean tan aislados los inmuebles.</p>
<p>Ramal Talca Constitución</p>		<p><b>APUNTES Y ACTIVIDADES SOBRE RAMAL TALCA CONSTITUCIÓN</b></p> 	<p>Cambiar la rejilla frontal como la vista en la imagen. Agregar el 253 al vagón. También al estar en recorrido, agregar unas líneas como los cables que acompañan las vías.</p>
<p>Zona Típica Guayacán</p>		<p><b>APUNTES Y ACTIVIDADES SOBRE LA IGLESIA DE GUAYACÁN</b></p> 	<p><b>Nombre:</b> Sobre Zona Típica de Guayacán</p> <p><b>Comentarios:</b> Falta contexto como las casas de un piso, que no sea solo la iglesia.</p>
<p>Zonas Típicas Barrios Arquitectura Moderna / Zonas Típicas de Ñuñoa</p>		<p><b>APUNTES Y ACTIVIDADES SOBRE EL CONJUNTO EMPART</b></p> 	<p>Agregar algunos detalles del entorno, como árbol de la izquierda y edificio de la derecha</p>

**Portadas corregidas:**

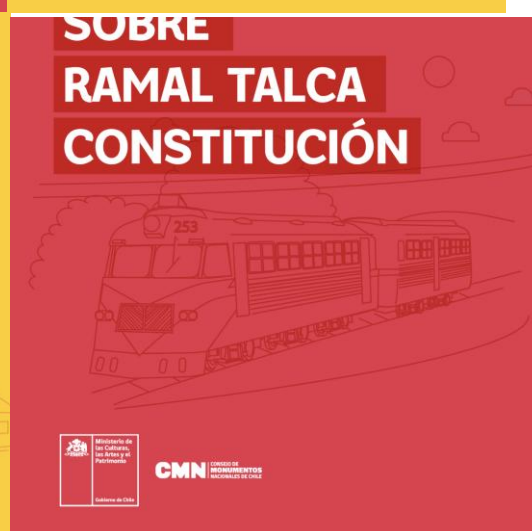
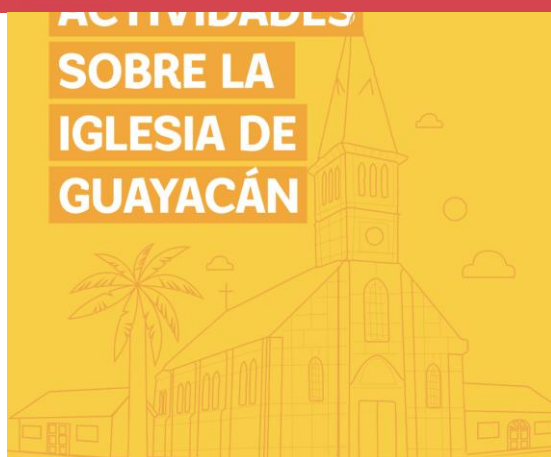

**Ilustraciones:**

**1. mapa region de Tarapaca:**

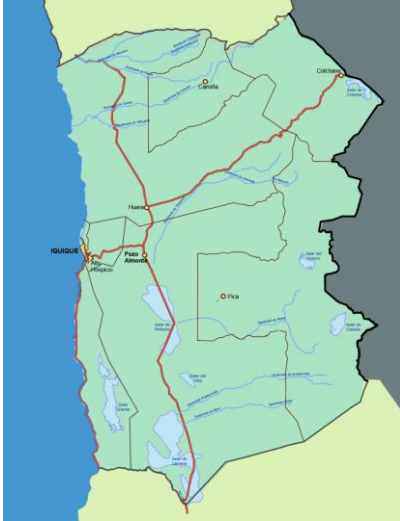

**2. Cerro Unita, comuna de Huara (Gigante de Atacama)**

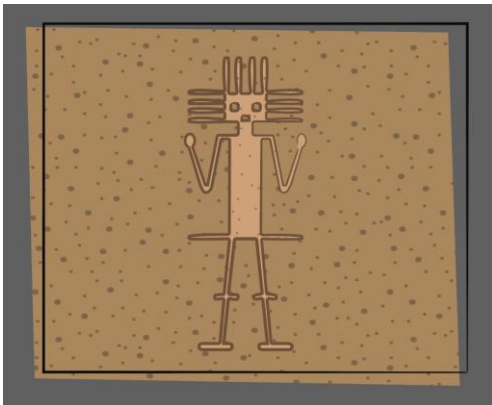

**3 .Asentamiento Minero San Agustín de Huantajaya**

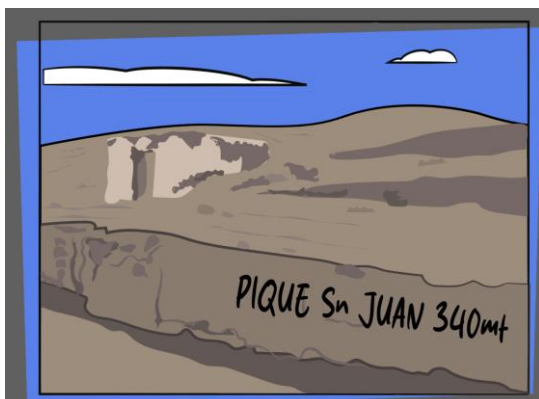

#### 4 .Geoglifos de Pintados, comuna de Pozo Almonte

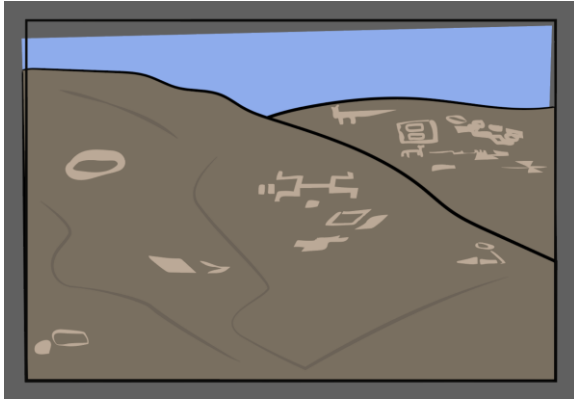

#### 5. Inmueble ubicado en calle Balmaceda S/N° (Hospital de Pica, comuna de Pica)

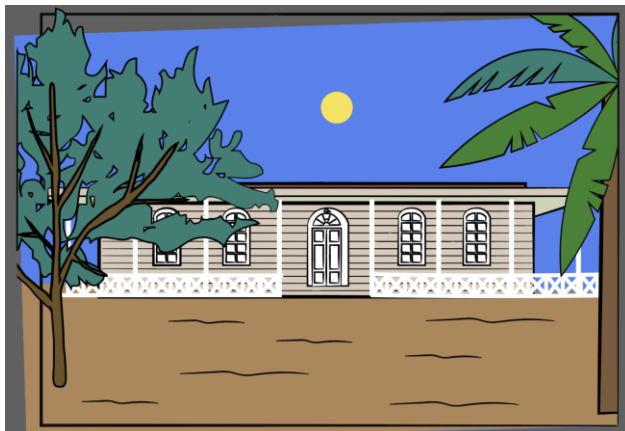



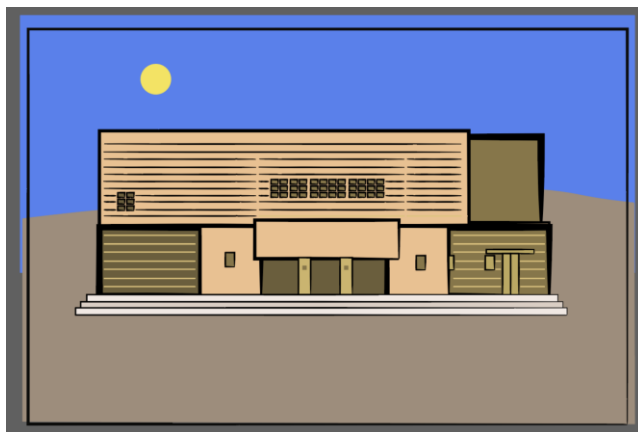

#### 6. Humberstone







## 7. Calle Baquedano y Plaza Prat, comuna de Iquique

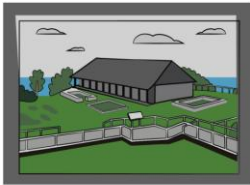

## 8. Correcciones ilustraciones los rios:

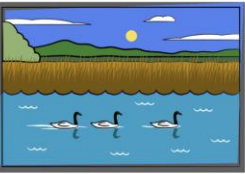
Nombre monumento	Referencia	Ilustración	Comentarios
Mapa región			OK
Conjunto de Bienes del COFOMAP			Bajar la tonalidad al techo, quizás más gris para que se vea más iluminada la casa

<p>Museo de Sitio Castillo de Niebla</p>			<p>El techo tiene una pequeña diferencia de nivel en el agua que se observa, se podría poner alguna línea que diferencia ello.</p>
<p>Rio Cruces</p>			<p>Al fondo poner más árboles, abundancia de vegetación, de hecho en la foto original se ve poco cielo o nada. El agua igual opacarla un poco el celeste, quizá similar a la ilustración de arriba.</p>
<p>Calle General Pedro Lagos</p>			<p>Creo que se ve muy "achatada" en los lados, creo que se puede ampliar más el edificio (no sé si me explico, pero se intenta explicar en la copia de la ilustración), igual forma atenuar/aclarar o poner más pastel los edificios de los costados, siento que la imagen se ve sobrecargada.</p>

## 8. Mapa region de los rios:



### 9. Conjunto de Bienes del COFOMAP

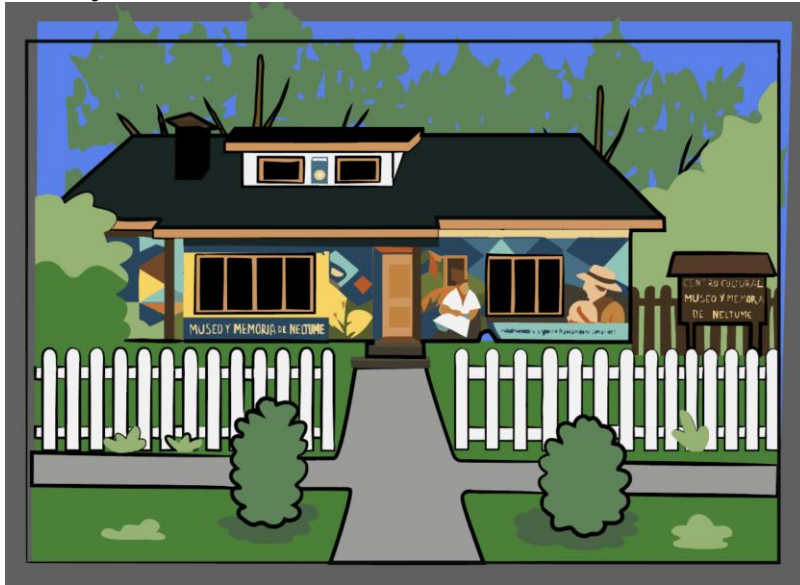

### 10. Torreón Los Canelos

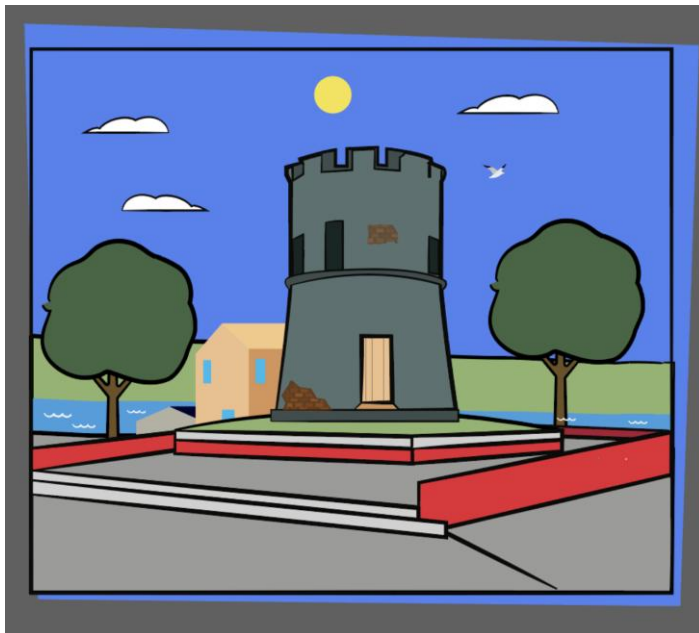

### 11. Cementerio Mapuche Nolguehue



### 12 . Museo de Sitio Castillo de Niebla

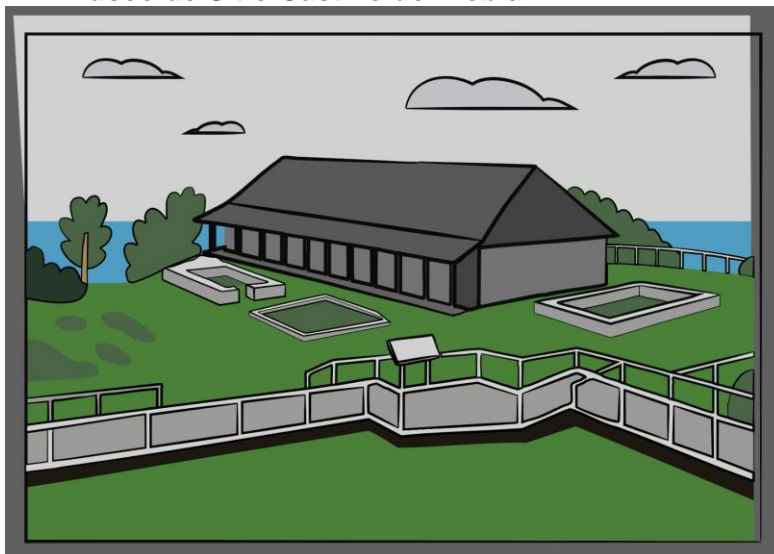

### 13. Formación Fosilífera (invertebrados) de la cuenca del Río San Pedro



### 14. Río Cruces

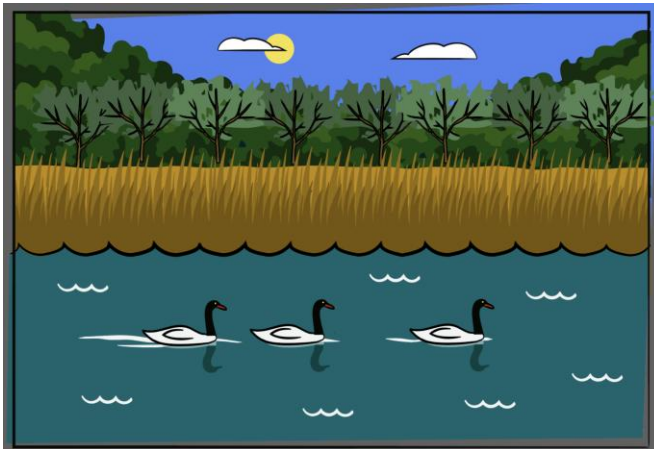

### 15. Calle General Pedro Lagos

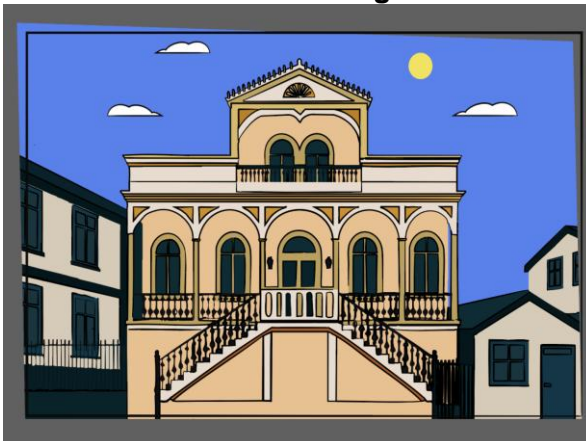

<b>Nombre superior jerárquico</b>	María José Moraga
<b>Firma</b>	