

INFORME ACTIVIDADES PERSONAL HONORARIOS

Santiago, 01 de Septiembre de 2025	Agosto 2025.
------------------------------------	--------------

Nombre: Bastián Patricio Molina Cerda	Firma:
Rut:	

Área de desempeño: Territorio

Descripción de tareas Realizadas

Debe completarse de acuerdo a las funciones descritas en el convenio.
Todas las reuniones indicadas deben adjuntar minuta según formato señalado.

Actividades realizadas entre 18-08-25 al 29-08-25

1- Avance en Zona Típica de la Comuna de Lota

Al recibir la información para la elaboración de los planos, inicio con la organización de los elementos esenciales del proyecto. Primero, ordeno y clasifico los predios, edificaciones, soleras y curvas de nivel, con el objetivo de asegurar una representación precisa y estructurada de la zona de trabajo. Posteriormente, realizo una limpieza de los datos para eliminar cualquier elemento redundante o innecesario, lo cual contribuye a una visualización más clara y eficiente.

A continuación, organizo cada componente en sus respectivas capas (layers), lo que facilita una correcta interpretación del plano y permite un manejo más ágil durante las revisiones. Presto especial atención al polígono que define la zona típica, asegurando que esté claramente destacado para una fácil identificación durante el proceso de revisión.

Este enfoque tiene como objetivo final dejar los planos de la forma más clara y detallada posible, permitiendo una revisión eficaz y garantizando que cualquier modificación posterior se pueda realizar de manera eficiente.

PLANO DE LÍMITES
ESCALA GRÁFICA

DESCRIPCIÓN DEL ÁREA DE PROTECCIÓN	
Título	Descripción
A-B	Límite
B-C	Límite
C-D	Límite
D-E	Límite
E-F	Límite
F-A	Límite

POLIGONO DE PROTECCIÓN		
Punto	Este (X)	Norte (Y)
A	XXXXXX	XXXXXX
B	XXXXXX	XXXXXX
C	XXXXXX	XXXXXX
D	XXXXXX	XXXXXX
E	XXXXXX	XXXXXX
F	XXXXXX	XXXXXX

CMN	
MONUMENTO HISTÓRICO	
NOMBRE OFICIAL DEL MONUMENTO HISTÓRICO	
REGIÓN	XXXXXXXXXXXX
PROVINCIA	XXXXXXXXXXXX
COMUNA	XXXXXXXXXXXX
SECTOR	XXXXXXXXXXXX
Datos de la propiedad (Cadastral y Conservación) RUT del (los) propietario(s): XXXXXXXXXXXX Rol del (los) propietario(s): XXXXX Calidad jurídica de la propiedad: XXXXXXXXXXXX Área (hectáreas) y/o construcciones destruidas: XXXXXXXXXXXX Materialidad predominante: XXXXXXXXXXXX Sistema constructivo: XXXXXXXXXXXX Año o período de construcción: XXXX Nº de pisos: XXXX Uso original: XXXXXXXXXXXX / XXXXXXXXXXXX Uso actual: XXXXXXXXXXXX / XXXXXXXXXXXX Valor del bien: XXXXXXXXXXXX	
Dirección	Fecha Decreto
Código	
Límites Monumento Histórico: Polígono: X-X-X-X	
Superficie del polígono: XXXX m ²	
Superficie construida: Símbolo(s) - Nomenclatura: <input checked="" type="checkbox"/> Límite Monumento Histórico <input checked="" type="checkbox"/> Vértice del polígono <input type="checkbox"/> M-Basamento	
Secretario Técnico (S): Jorge Plazencia Jiménez Consejo de Monumentos Nacionales	
Profesional Responsable: XXX	N
Reserva Área Regional: XXX	0-2025
Área de Terceros: XXX-XXX	
Comisión Plano de Límites - Ubicación - Fotos	
Fecha Sesión CMN: XXXX/XX/XXXX	Plano N°:
Escala Gráfica indicada	Límite: 1 de X

2- Modificación de planos en desarrollo de monumento histórico de Liceo de Aplicación y Liceo N°4 Isaura Dinator de Guzmán

Modifico y corrijo la información en la viñeta de cada proyecto según las instrucciones recibidas por correo, para que quede registrada de manera oficial y esté lista para la siguiente etapa. Los cambios realizados asegurarán que los datos sean precisos y estén alineados con los requisitos para la fase siguiente.

Correcciones Liceo de Aplicación:

Nombre: Liceo de Aplicación Rector Jorge Enrique Schneider.

Calidad jurídica de la propiedad: municipal en vez de fiscal.

Sistema constructivo: muros portantes de albañilería, tabiquería en madera y envigado de madera en entresijos y cubiertas.

Año construcción: 1910/1914 – 1954 – 2012.

Valor: arquitectónico – histórico – social.

Correcciones Liceo N° 4 Bicentenario Isaura Dinator:

Nombre: Liceo N° 4 Bicentenario Isaura Dinator.
Calidad jurídica de la propiedad: municipal.

Una vez realizadas las correcciones, se da el visto bueno para que el expediente pueda ser enviado el día 28 de agosto.

3- Rectificación/ampliación límites ZT Chuquicamata

Durante una reunión en la que se llegaron a acuerdos para la nueva modificación, se me entregó la documentación con el nuevo polígono georreferenciado. A partir de esto, comencé a organizar los planos para visualizar correctamente la ubicación, ordenando las capas (layers) de manera adecuada. Luego, preparé dos tipos de planos y los comparé para seleccionar cuál proporciona la mejor información.

- Polígono anterior

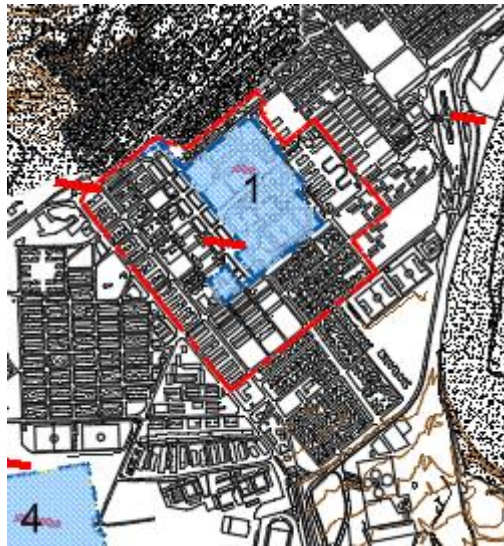

- **Opcion A**

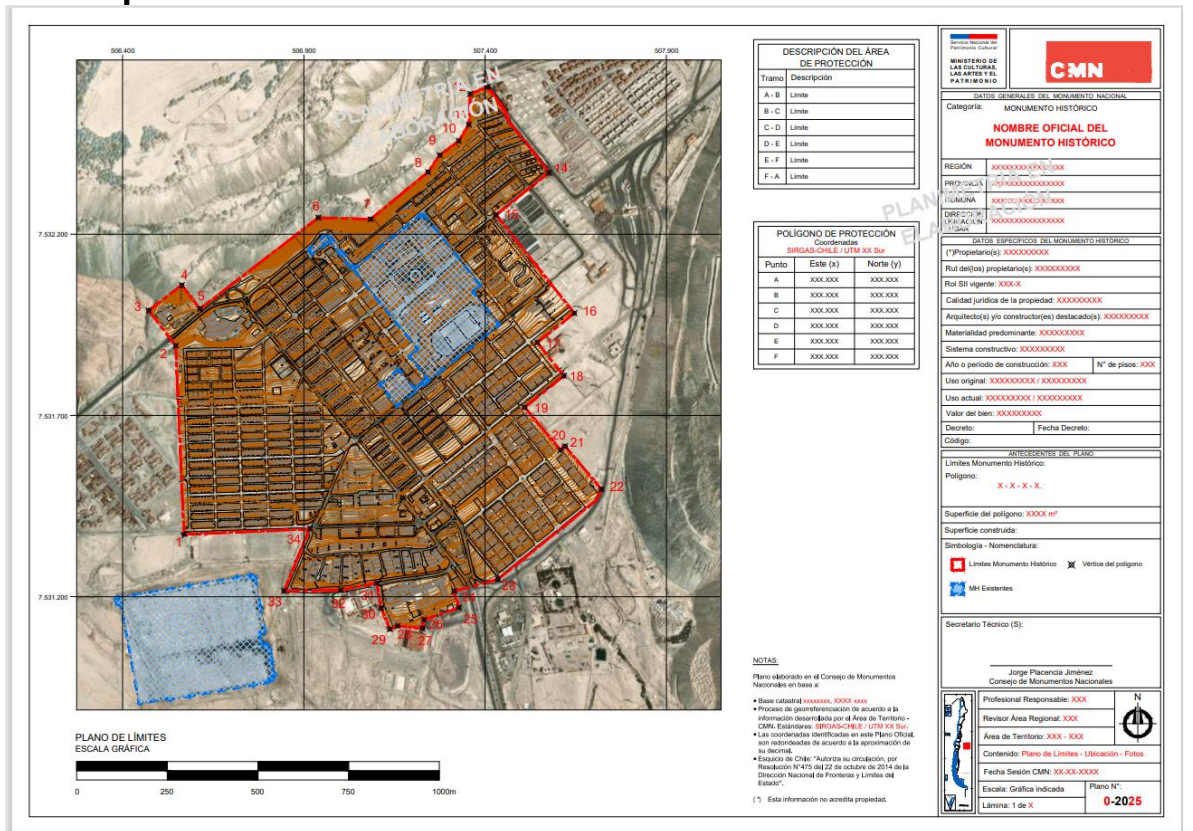

En este plano se muestra de manera detallada y general la forma del polígono, resaltando su delimitación y la zona típica con monumentos Históricos existentes. Se incluyen los límites precisos y las características principales del área, para dar una visión clara y completa del terreno.

- Opción B

<p>DESCRIPCIÓN DEL ÁREA DE PROTECCIÓN</p> <table border="1"> <tr> <th>Título</th> <th>Descripción</th> </tr> <tr> <td>A-B</td> <td>Límite</td> </tr> <tr> <td>B-C</td> <td>Límite</td> </tr> <tr> <td>C-D</td> <td>Límite</td> </tr> <tr> <td>D-E</td> <td>Límite</td> </tr> <tr> <td>E-F</td> <td>Límite</td> </tr> <tr> <td>F-A</td> <td>Límite</td> </tr> </table>		Título	Descripción	A-B	Límite	B-C	Límite	C-D	Límite	D-E	Límite	E-F	Límite	F-A	Límite	<p>MINISTERIO DE LAS CULTURAS, LAS ARTES Y EL PATRIMONIO</p> <p>CMN</p> <p>DATOS BÁSICOS DEL MONUMENTO HISTÓRICO</p> <p>Categoría: MONUMENTO HISTÓRICO</p> <p>NOMBRE OFICIAL DEL MONUMENTO HISTÓRICO</p> <p>Región: XXXXXXXXXXXXXXXX</p> <p>Municipalidad: XXXXXXXXXXXXXXXX</p> <p>Comuna: XXXXXXXXXXXXXXXX</p> <p>Superficie de protección: XXXXXXXXXXXXXXXX</p> <p>Uso: XXXXXXXXXXXXXXXX</p>						
Título	Descripción																					
A-B	Límite																					
B-C	Límite																					
C-D	Límite																					
D-E	Límite																					
E-F	Límite																					
F-A	Límite																					
<p>POLIGONO DE PROTECCIÓN SIRGAS CHILE UTM XXX Sur</p> <table border="1"> <thead> <tr> <th>Punto</th> <th>Este (x)</th> <th>Norte (y)</th> </tr> </thead> <tbody> <tr> <td>A</td> <td>XXXXXXX</td> <td>XXXXXXX</td> </tr> <tr> <td>B</td> <td>XXXXXXX</td> <td>XXXXXXX</td> </tr> <tr> <td>C</td> <td>XXXXXXX</td> <td>XXXXXXX</td> </tr> <tr> <td>D</td> <td>XXXXXXX</td> <td>XXXXXXX</td> </tr> <tr> <td>E</td> <td>XXXXXXX</td> <td>XXXXXXX</td> </tr> <tr> <td>F</td> <td>XXXXXXX</td> <td>XXXXXXX</td> </tr> </tbody> </table>		Punto	Este (x)	Norte (y)	A	XXXXXXX	XXXXXXX	B	XXXXXXX	XXXXXXX	C	XXXXXXX	XXXXXXX	D	XXXXXXX	XXXXXXX	E	XXXXXXX	XXXXXXX	F	XXXXXXX	XXXXXXX
Punto	Este (x)	Norte (y)																				
A	XXXXXXX	XXXXXXX																				
B	XXXXXXX	XXXXXXX																				
C	XXXXXXX	XXXXXXX																				
D	XXXXXXX	XXXXXXX																				
E	XXXXXXX	XXXXXXX																				
F	XXXXXXX	XXXXXXX																				
<p>PLANO DE UBICACIÓN ESCALA GRÁFICA</p> <p>0 500 1000 1500 2000m</p>	<p>PLANO DE LÍMITES ESCALA GRÁFICA</p> <p>0 250 500 750 1000m</p>	<p>DATOS BÁSICOS DEL MONUMENTO HISTÓRICO:</p> <p>*Proyección: XXXXXXXXXXXXXXXX</p> <p>Rut del(s) propietario(s): XXXXXXXXXXXXXXXX</p> <p>Rut del(s) agente(s): XXXXXX</p> <p>Calidad jurídica de la propiedad: XXXXXXXXXXXXXXXX</p> <p>Arquitectura y/o construcciones destacadas: XXXXXXXXXXXXXXXX</p> <p>Materialidad predominante: XXXXXXXXXXXXXXXX</p> <p>Sistema constructivo: XXXXXXXXXXXXXXXX</p> <p>Año o período de construcción: XXXX F de inicio: XXXX</p> <p>Uso original: XXXXXXXXXXXXXXXX / XXXXXXXXXXXXXXXX</p> <p>Uso actual: XXXXXXXXXXXXXXXX / XXXXXXXXXXXXXXXX</p> <p>Valor del bien: XXXXXXXXXXXXXXXX</p> <p>Derechos: Fecha Derechos</p> <p>Código</p> <p>Límites Monumento Histórico: X-X-X-X</p> <p>Superficie del polígono: XXXX m²</p> <p>Superficie construida:</p> <p>Simbología - Monumentos:</p> <p><input checked="" type="checkbox"/> Límites Monumento Histórico <input checked="" type="checkbox"/> Valores del patrimonio</p> <p><input checked="" type="checkbox"/> IM Bienes</p> <p>Escritorio Técnico (S):</p> <p>Jorge Pizarro Jiménez Consejero de Monumentos Nacionales</p> <p>Profesional Responsable: XXXX</p> <p>Planteo Área Regional: XXXX</p> <p>Año de Termino: XXX-XXXX</p> <p>Comodoro Plano de Límites - Ubicación - Fotos</p> <p>Fecha Sesión CMN: XXXXXXXXXX</p> <p>Escala Gráfica Indicada: Plano Nº: 0-2025</p> <p>Lámina: 1 de X</p>																				
<p>NOTAS:</p> <p>Plano elaborado en el Consejo de Monumentos Nacionales (CMN).</p> <p>• El uso actual es XXXXX.</p> <p>• Proceso de gestión de declaración de acuerdo a la información obtenida desde por el Servicio de Turismo - CMN. Base de datos: SIRGAS CHILE UTM XXX Sur.</p> <p>• Los instrumentos de delimitación en esta Planimetría, son referencias de acuerdo a la aproximación de los límites.</p> <p>• El mapa de Chile, "Autoridad no constituida", por Resolución N° 95 del 22 de octubre de 2014 de la Dirección Nacional de Fronteras y Límites del Estado.</p> <p>(*) Esta información no es de su propiedad.</p>																						

En el segundo plano, he incluido un plano de ubicación y dejado un espacio reservado para agregar futuras fotografías de la zona típica, mostrando su arquitectura, materiales y detalles característicos de la misma.

4- Sitio de Memoria Cerro Redondo de Cuesta Chada

Se me solicita averiguar el área del polígono de la Zona típica de cuesta Chada y dar la información al área que está trabajando con la zona típica.



Nombre superior jerárquico	Yasna Guzman Valenzuela
Firma	